ニュース 2006/08/25 22:16 コメント

「はたらけしおにく」で，“しおにく”を24時間ライブ中継

ハイファイブ・エンターテインメントの新ブランド「クロスボーン・ハイファイブ」のコンテンツ「はたらけしおにく」で，今度は“しおにく”こと同社CEO 澤紫臣氏の姿を**24時間ライブ中継**する企画**「24時間しおにく」**が，8月26日18時30分から実施される。

内容は，文字通りしおにくを24時間ライブ中継するというもので，基本は背後から画面を映すカメラにより，「ブライトキングダム」をプレイする様子を中継するという。

もちろんこれだけに留まらず，そのほかにもさまざまなイベントが予定されている。内容は下に引用したとおり。

＃＃＃＃＃以下，リリースより＃＃＃＃＃

■笑いあり涙ありの企画はこちら
ブラキンプレイ24時
今回の企画は『ブライトキングダム オンライン』のプレイをライブカメラで24時間中継することを基盤に「はたらけしおにく」で好評の「ジェスチャークイズ」「イラストクイズ」などを間に挟みこみます。しおにくと一緒にブラキンをやりながら、夏休み最後の週末を、おかしな挙動（ハプニング？）に笑って過そう！

タンタンタイム
24時間、食事は坦々麺（「はたらけしおにく」でおなじみの、お気に入りのカップラーメン）だけ！

コスプレ
もはや恒例となったコスプレも24時間体制！これまでに着た衣装のほか、今回初登場のものも！24時間着替えます！

その他、ユーザーからのリクエスト（チャット機能使用）により、アドリブで突発企画もあるかも！？

＃＃＃＃＃

夏休み最後の週末，コスプレをしながら坦々麺を食べ，楽しそうにブラキンをプレイするしおにくを見守って過ごすと，なにやら幸せな気分になれるかもしれない。（Taaboo）

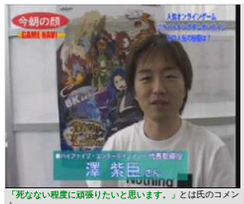

「死なない程度に頑張りたいと思います。」とは氏のコメント

コメント

関連記事
▶ 関連記事一覧へ
▶ ファンタジーMMORPG「Fiesta-フィエスタ-」のサービスが，2012年9月19日に終了
▶ 「Fiesta」，現金決済システム「PayNetCafe」を使用したアイテム販売を開始
▶ 「Hunter Kingdom - Heroes of Isya - 」の正式タイトルが「Fiesta-フィエスタ-」にリニューアル。「SpawnApps」に対応し，ブラウザでも遊べるように
▶ 「Hunter Kingdom」，大型アップデートを記念して4つのキャンペーンを開催
▶ 「Hunter Kingdom」，カードを集める「コレクションシステム」が3月28日実装

▶ 関連タイトル：PC Fiesta-フィエスタ-
▶ この記事のURL：
https://www.4gamer.net/games/019/G001925/20060825221613/

キーワード
PC RPG ハイファイブ・エンターテインメント ARAGON Networks 韓国 MMO ファンタジー ほのぼの 基本プレイ無料 ニュース

(C) 2011 by OnsOn soft co.ltd All rights reserved.

PC
Fiesta-フィエスタ-
公式サイトへ
- ゲームモンスター
- OnsOn soft
- ARAGON Networks
- 発売日：2011/12/21
- 価格：サービス終了

GameScore
50
読者の評価
投稿数：7
レビューを投稿する
海外での評価
準備中
powered by metacritic

Fiesta-フィエスタ-
- ニュース (212)
- 特集 (6)
- レビュー (3)
- ムービー (7)
- 画像集 (1)

4Gamer.net最新情報
プラットフォーム別新着記事

「原神」11月2日実施のVer.3.2“虚空の鼓動，熾盛の劫火”で新★5のナヒーダと★4のレイラが実装に。ボスは残氏の操る巨大ロボ

「DCS World」，長く情報がなかった「DCS: Black Shark 3」の現状を報告。さらに「DCS: BlackShark 2」のバンドルセールを実施中

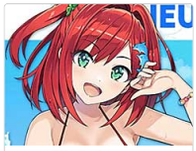
4Gamerの1週間を振り返る「Weekly 4Gamer」，2022年10月16日～10月22日

東方Projectの二次創作ゲーム「幻想のヴァルキューレ」，Steamでアーリーアクセス版の配信開始

トピックス
スペシャルコンテンツ

注目記事ランキング
1 ☆☆☆☆☆ SAO事件が発生した“あの日”に迫る。『劇場版SAO -プログレッシブ- 冥き夕闇のスケルツォ』の入場特典でもらえる新聞の紙面を紹介
2 ☆☆☆☆ 「フォーメーションZ」の新作となる「Project: FZ」（仮称）の制作を発表。1984年の傑作シューティングゲームがパワーアップして帰ってくる
3 ☆☆☆☆ 東方Projectの二次創作ゲーム「幻想のヴァルキューレ」，Steamでアーリーアクセス版の配信開始
4 ☆☆☆☆ 『ブルーアーカイブ』で運動会が開幕。10月26日のメンテ後にスタートする新イベントの内容や体操服姿のユウカら生徒たちの情報も公開に
5 ☆☆☆ リマスター版「ペルソナ5 ザ・ロイヤル」の注目ポイントを紹介。40種類以上のDLCを収録，PCや携行ハードで遊べるようになった“P5Rの決定版”
6 ☆☆☆ 弟切草やドラクエの裏話も飛び出した「弟切草とかまいたちの夜の生みの親でありトルネコ＆ドラクエ開発者が実況を語る飲み会」の模様をお届け
7 ☆☆☆ 「X68000 Z」，開発中のキーボードでタイピングする様子を収めた映像を公開
8 ☆☆☆ 「タクティクスオウガ リボーン」先行プレイレポート。あの不朽の名作が懐かしくも新しい形で戻ってくる
9 ☆☆ 「SAO ヴァリアント・ショウダウン」の事前登録者数が100万人を突破。ホロライブ所属のVTuber3人が10月24日から実況配信を実施
10 ☆☆ 「バイオハザード RE:4」，アシュリーやエイダの新ビジュアルも確認できる最新映像が公開に。予約受付も本日よりスタート
▶ 週間ランキングへ
集計：10月23日～10月24日

注目タイトルランキング
1 ☆☆☆☆☆☆☆☆☆☆ ソードアート・オンライン ヴァリアント・ショウダウン
2 ☆☆☆☆☆☆☆☆☆ バイオハザード RE:4
3 ☆☆☆☆☆☆☆ ペルソナ5 ザ・ロイヤル
4 ☆☆☆☆☆☆☆ タクティクスオウガ リボーン
5 ☆☆☆☆☆☆ ウルトラ怪獣モンスターファーム
6 ☆☆☆☆☆ Tower of Fantasy（幻塔）
7 ☆☆☆☆☆ ファイナルファンタジーXIV
8 ☆☆☆☆☆ メメントモリ
9 ☆☆☆☆☆ iPad本体
10 ☆☆☆☆☆ バイオハザード ヴィレッジ
11 ☆☆☆☆ Project: FZ（仮称）
12 ☆☆☆☆ ブルーアーカイブ -Blue Archive-
13 ☆☆☆☆ アークナイツ
14 ☆☆☆☆ 原神
15 ☆☆☆ FINAL FANTASY XVI
16 ☆☆☆ モンスターハンターライズ：サンブレイク
17 ☆☆☆ ドラゴンクエストトレジャーズ 蒼き海と大空の羅針盤
18 ☆☆☆ Apex Legends
19 ☆☆☆ 幻想のヴァルキューレ
20 ☆☆☆ Echocalypse -緋紅の神約-
集計：10月18日～10月24日

総合新着記事

『乙女チック4Gamer』第363回：「花笑む彼と」を特集。フラワーショップで働く恋人との日々を描いたシチュエーションCD

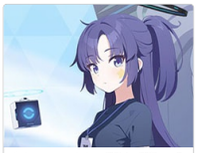

「ブルーアーカイブ」で運動会が開幕。10月26日のメンテ後にスタートする新イベントの内容や体操服姿のユウカら生徒たちの情報も公開に

「Kerbal Space Program 2」，アーリーアクセス版の発売が2023年2月24日に決定

Switch「Mutazione」の配信がニンテンドーeショップでスタート。ミュータント達の暮らす南国のリゾートを舞台にした異色のアドベンチャー

新着記事一覧へ

企画記事

【PR】「Tower of Fantasy（幻塔）」の新マップはサイバーパンクな雰囲気が最高。幻塔史上最大のアップデートで追加された“ミラポリス”を紹介

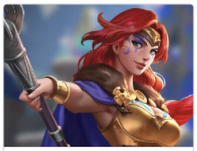

【PR】「キングオブキングダム」初心者向け解説。遊び始めに押さえておきたいキンキン基礎知識やスタートダッシュ情報をお知らせ！

【PR】「Tower of Fantasy（幻塔）」バージョン2.0の配信がスタート。幻塔史上最大のアップデートで新たな冒険を始めよう

【PR】オンラインRPG「晴空物語」が令和に“あけいん！”。本日から先行テスト参加者の募集を開始

新着連載

「乙女チック4Gamer」第363回：「花笑む彼と」を特集。フラワーショップで働く恋人との日々を描いたシチュエーションCD

4Gamerの1週間を振り返る「Weekly 4Gamer」，2022年10月16日～10月22日

新食感パトロワ「ソーセージマン」の主役を使って作る，一風変わったお祭りメニュー。俺のコラボカフェ：Menu 045

Hiro師匠とレゴブロック「Atari 2600」を組み立てよう！ せっかくだから任天堂のアレも持ってきたよ（「買い物Surfer」第10回）

連載一覧へ

新着レビュー

［レビュー］第13世代のハイエンドCPU「Core i9-13900K」は，前世代やRyzen 9 7950Xをどれだけ上回れたのか

Palit「GeForce RTX 4090 GameRock OC」をテスト。ド派手に輝く巨大クーラーはゲームでどの程度の効果があるのか

「GeForce RTX 4090 Founders Edition」レビュー。謳い文句どおりの高性能で4K＆レイトレも余裕だが，消費電力はやはり大きい

【PR】Corsairの新キーボード「K60 PRO TKL OPX」は，日本で人気の10キーレスに高速入力の光学式キースイッチを組み合わせた魅力的な製品だ

レビュー一覧へ

新着インタビュー

「NBA 2K23」開発者インタビューをお届け。最新作の信念は「プレイヤーに寄り添い，フィードバックを軸に考えていく」

「バイオハザード RE:4」，序盤プレイレポート＆実機映像を紹介。平林良章プロデューサーへのショートインタビューも

お気に入りタイトル/ワード

タイトル/ワード名（記事数）

定期的に記事を追いたいタイトル/キーワードを最大20件登録できます

読者のお勧めのゲーム

85	シリーズから離脱してしまった人も是非（英雄伝説 黎の軌跡）
85	エツィオの人生を体験（アサシン クリード エツィオコレクション）
90	面白いのは面白い…が、ストーリーが進まない（英雄伝説 黎の軌跡II -CRIMSON SiN-）
75	評判がいい理由がわかった（ライフ イズ ストレンジ）
75	全体的に片手落ちだが気にしなければ楽しめる（SCARLET NEXUS）
85	賛否両論だけど（ヴァルキリーエリュシオン）
75	ボリュームがもう少し欲しかった所（ヴァルキリーエリュシオン）
75	良作だが不満点も多い（ゼノブレイド3）
90	BGM、ゲームシステム、ストーリーの全てが高水準なゲーム（アークナイツ）
80	新規向けに動き出してるため、昔とは大違い（ソウルワーカー）

▶最新読者レビュー一覧へ

タイトル評価ランキング

90	ヨーロッパユニバーサリス IV（PC）
81	モンスターハンターライズ：サンブレイク（Nintendo Switch）
72	ゼノブレイド3（Nintendo Switch）
71	ヴァルキリーエリュシオン（PS5）
56	Tower of Fantasy（幻塔）（PC）
53	ソウルハッカーズ2（PS5）
45	GUNDAM EVOLUTION（PC）
39	地球防衛軍6（PS4）
35	ディアプロ イモータル（iPhone）

2022年04月～2022年10月

「DeiLithe Φ」制作陣インタビュー，ダンジョンRPGの楽しさを間口に，ブロックチェーンゲームの醍醐味を味わってもらう

【インタビュー】ブロックチェーンによって新しい価値を提供して，ユーザーがもっと夢中になれる環境を作りたい――YGG Japanは，ゲーム業界に何をもたらそうとしているのか

インタビュー一覧へ

本サイト「4Gamer.net」の内容は，すべて無断転載を禁止します。ただし商用利用を除き，リンクについてはその限りではありません。
商用利用，二次利用の希望，ご意見などは「こちら」まで。
当サイトは，Google Chromeでご覧になることをお勧めいたします。

Copyright © 2000-2022 Aetas, Inc. All rights reserved.

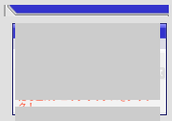

メディアパートナー

巴哈姆特

A9VG
a9vg.com

游研社

週刊連載

- [月] 奥谷海人の欧米最新事情
- 乙女チック4Gamer
- [火] 週刊プロゲーマーファイル
- [水] インディーズゲームの小部屋
- [木] 男色ディーノのゲイムヒヒョー
- 今週の公式配信番組
- スマホゲームのセルラン分析
- [金] 今週のすべり込みセール情報
- [日] Weekly 4Gamer
- [隔週火] RADIO 4Gamer Tap（仮）
- [隔週木] ゲーマーのためのブックガイド
- [隔週木] そうだ アニメ，見よう
- [隔週金] マフィア梶田の二次元が来い！
- [隔週金] ミュージック フロム ゲームワールド
- [隔週土] 結のほえほえゲーム演説
- [隔週土] レトロンバーガー
- [月刊] 俺のコラボカフェ
- [不定期] 4Gamerコラムニスト
- ビデオゲームの語り部たち
- 孤独のボドゲ
- 意外なところにゲーム人
- eスポーツの数字の話
- ミニシアター4Gamer
- ハロー！Steam広場
- 買い物Surfer

► 連載一覧へ

Features

- 週間記事ランキング
- プレゼント
- RSS
- 携帯版/iPhone版
- ドライバ

発売スケジュール

- PC PCゲーム
- Xboxs Xbox Series X/Xbox One
- PS5 PlayStation 5/PlayStation 4
- PSV PS Vita/PSP
- Switch Nintendo Switch/Wii U
- 3DS ニンテンドー3DS

LINEで4Gamerアカウントを登録

QRコードでLINEの4Gamerアカウントを友達登録すると平日の19時25分に厳選ニュースをお届けします！

※購読にはLINEアプリが必要です

特集記事一覧

その他

NHK「ゲームゲノム」第3回「逆転裁判」を振り返る，プレイヤーの推理で解決する“実力主義のミステリーゲーム”を支えるシンクロ率

Switch

ルーンファクトリーの新プロジェクトは，次のナンバリング作に向けた“挑戦”。開発のキーマンに「ルーンファクトリー3 スペシャル」とシリーズの今後について聞いた

その他 PS4 PS3

NHK「ゲームゲノム」第2回は「ペルソナ5」。3つのキーワードでひも解く，心の世界を描くRPGに込められた思いとゲームの触となる考え

その他 PS4 PS2

NHK「ゲームゲノム」第1回は，「ワンダと巨像」と「人喰いの大鷲トリコ」。ゲームの奥深さや魅力を哲学的に伝える教養番組が，ついに全10回シリーズでスタート

Phone アプリ

今から始める「魔法使いの約束」第4回：日常の大切さを教えてくれる，穏やかな南の国の魔法使いをご紹介

注目のレビュー

PHOT

【2022年9月版】今，遊んでおくべきマーダーミステリー8選。この1年で生まれた名作を，マダミスマニアがピックアップして紹介

PS5 PS4 Switch

難解さがクセになる「ディスコ エリジウム ザ ファイナル カット」の始め方，どのようにゲームを進めていくのか，その“基本”を序盤リプレイで紹介

PS5 PS4 PC

「Stray」は，猫が可愛いだけのゲームではない。“猫としてさまよい，人として思考する”感覚，寓話的な世界観と表現が素晴らしいアドベンチャーだ

Switch

「ゼノブレイド3」先行プレイ。大剣の突き立つ大地には何が待っているのか。6人の若者による“融合した世界”での冒険と謎多き物語に注目だ

注目のムービー

その他

「アオペラ -aoppella!?-」制作陣インタビュー。キャスティングの理由からシナリオ，キャラクター，楽曲の制作話までお届け

その他

「アオペラ -aoppella!?-」がちょっとでも気になる人へ。青春×アカペラをテーマとした話題の音楽プロジェクトを紹介

Phone iPod アプリ

世界中のZ世代を熱狂させる「Roblox」とは何なのか。メタバース界に台頭する“ゲーム版YouTube”

その他

「4Gamer歌謡祭 2021」が開幕。アーティスト66組・約350名によるステージと一部出演者からのコメントをお届け

問い合わせ

- プライバシーポリシー
- 問い合わせ
- 広告掲載について
- Aetasコーポレートサイト